Liberté • Égalité • Fraternité
RÉPUBLIQUE FRANÇAISE
Le Gouvernement

Programme piloté par le ministère des Sports

SAVOIR ROULER à vélo

Les orientations fixées par le Plan vélo et mobilités actives du 14 septembre 2018

Objectif: favoriser le développement d'une « culture vélo »

Enjeux:

- Développer l'autonomie et la sécurité dans la pratique du vélo;

- Promouvoir l'activité physique régulière auprès des plus jeunes;

- Encourager un mode de déplacement durable, économique et écologique.

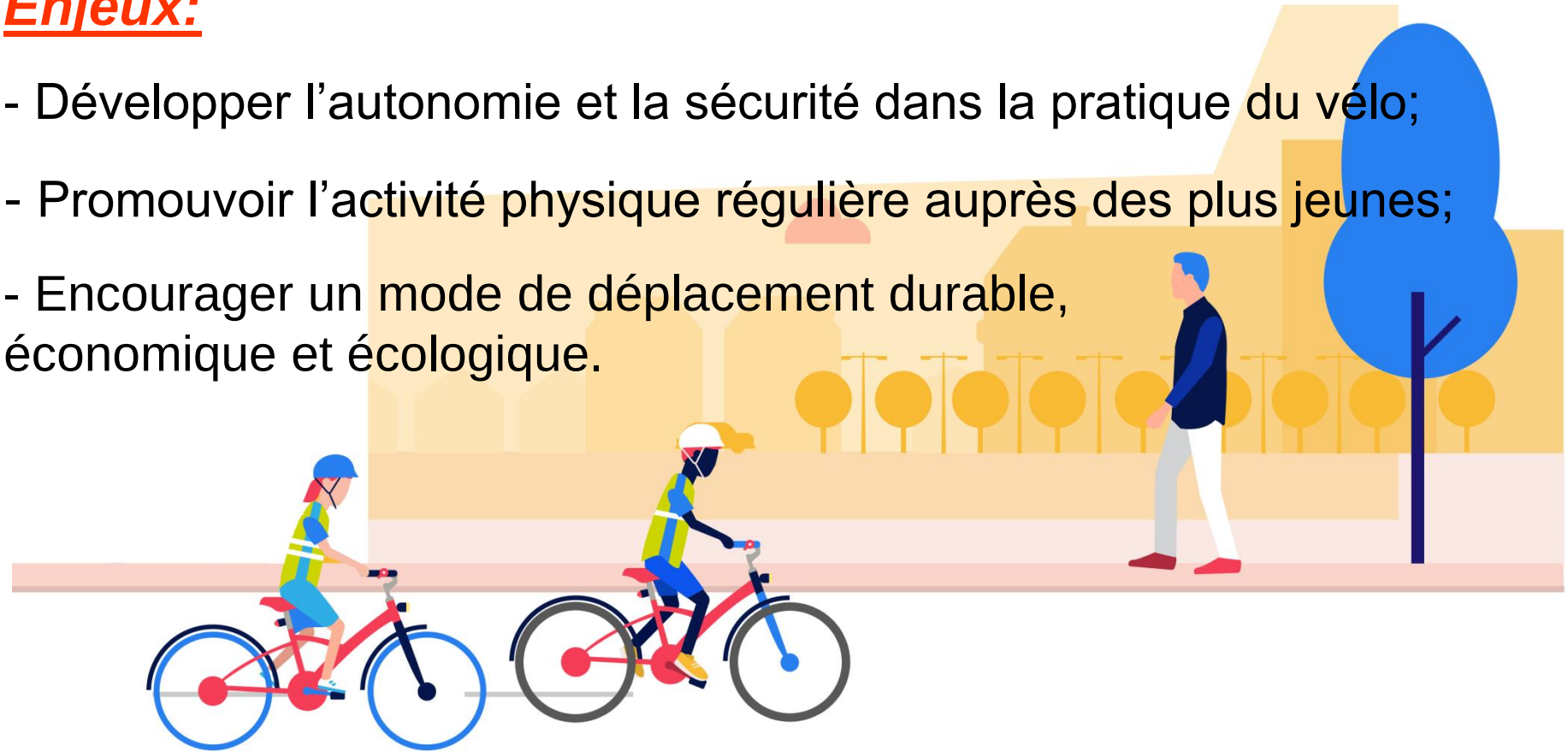

Un apprentissage précoce et généralisé du déplacement à vélo

Public cible: les enfants de 6 à 11 ans

Temporalité: lors de tous les temps de vie de l'enfant, à l'école, en accueil de loisirs, en club.

Modalités:

- un apprentissage d'au minimum 10 heures;
- un socle commun de compétences (3 blocs);
- une attestation de suivi de formation.

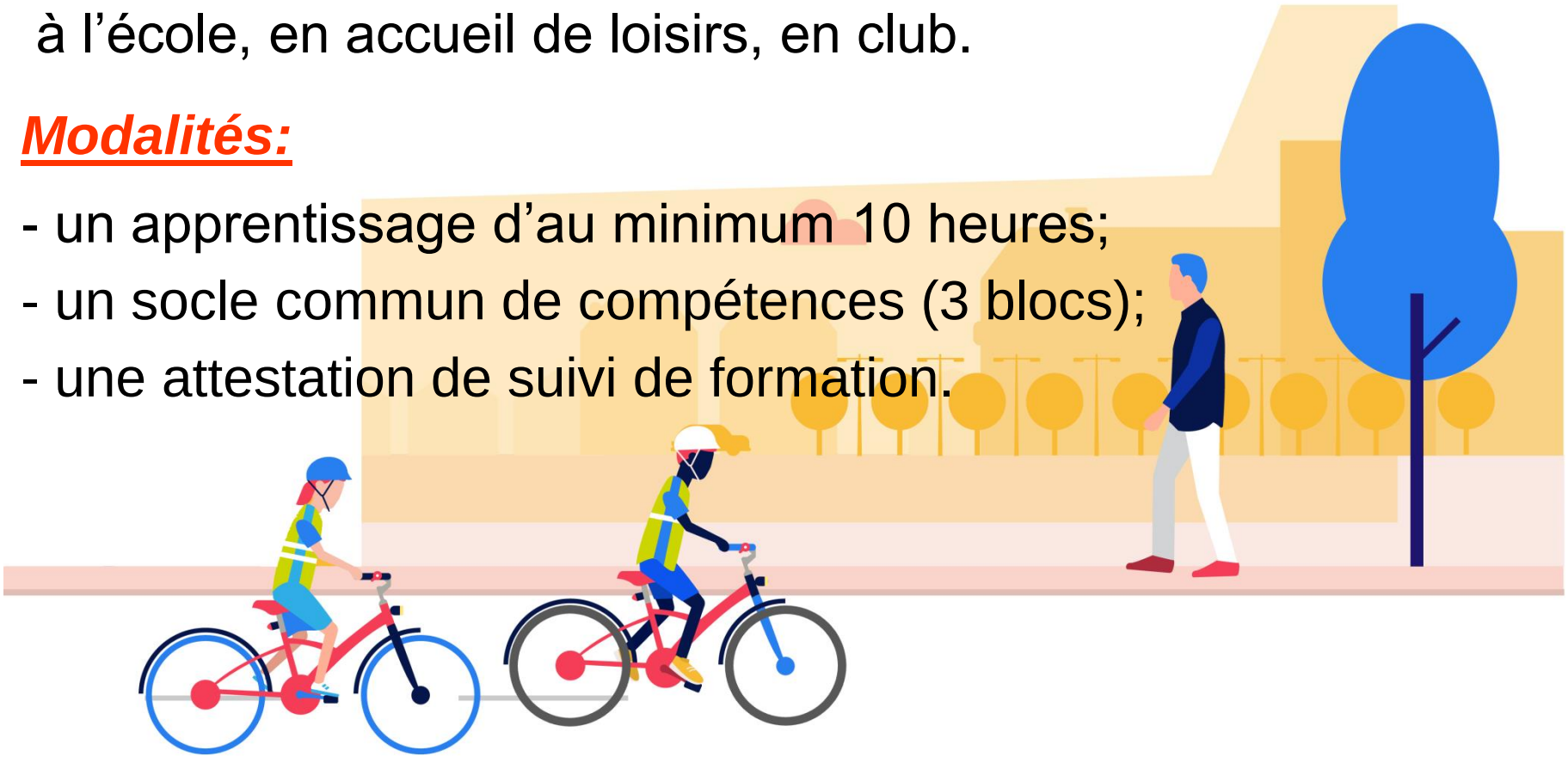

Le socle commun de compétences

BLOC 1

Savoir pédaler (2 à 5 heures selon le niveau observé des enfants)

Objectif: maîtriser les fondamentaux de la pratique cycliste

Compétences: piloter son vélo en maîtrisant

- l’équilibre;
- la direction;
- la propulsion;
- le freinage.

Le socle commun de compétences

BLOC 2

Savoir circuler (3 heures)

Objectif: découvrir la mobilité à vélo en milieu sécurisé

Compétences:

- adapter son déplacement en fonction des autres usagers;
- rouler en respectant le code de la route;
- rouler en groupe.

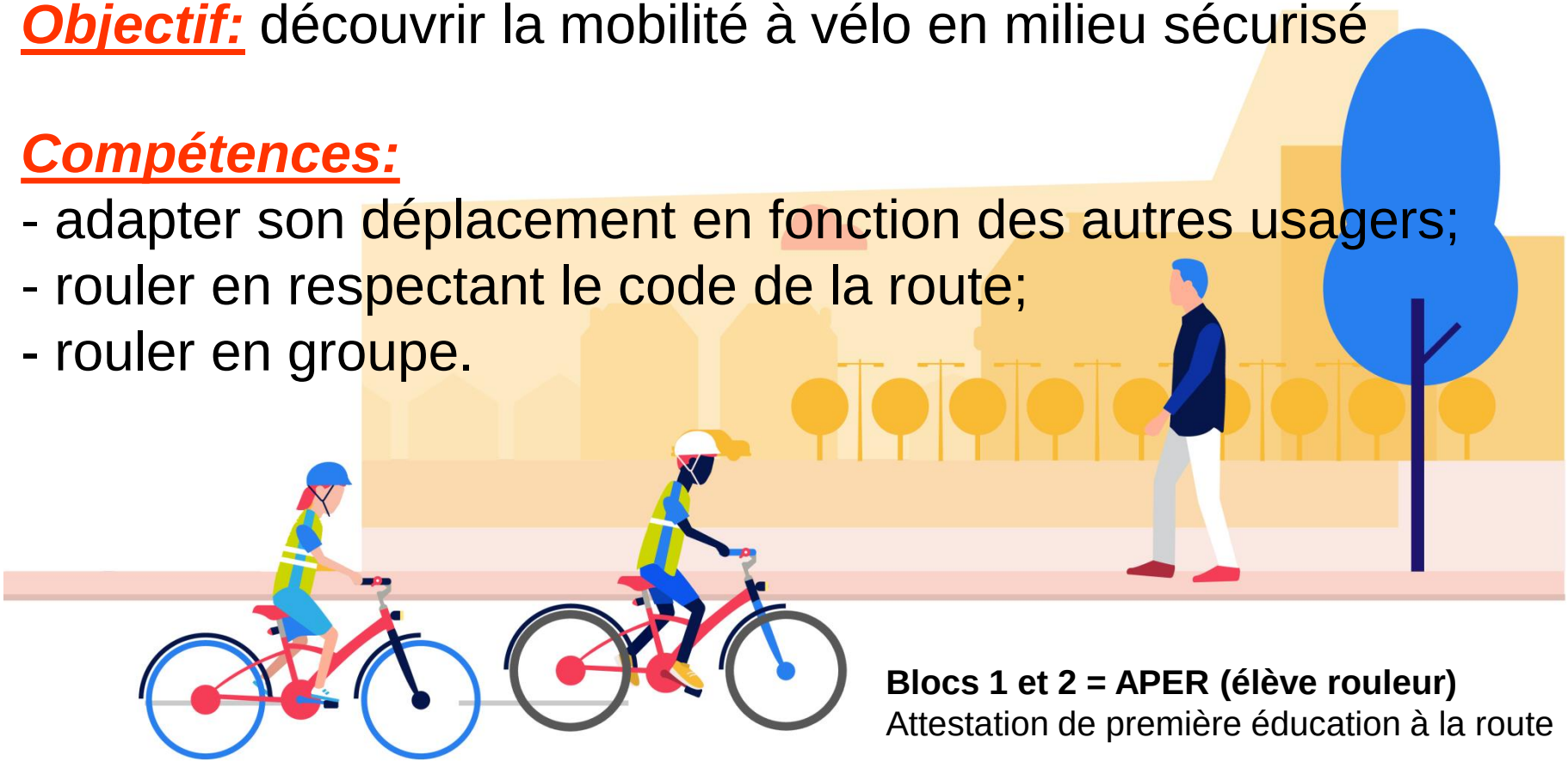

Blocs 1 et 2 = APER (élève rouleur)
Attestation de première éducation à la route

Le socle commun de compétences

BLOC 3

Savoir rouler à vélo (2 à 5 heures en fonction du temps passé sur le bloc 1)

Objectif: circuler en situation réelle

Compétences:

- rouler en autonomie sur la voie publique;
- s’approprier les différents espaces de pratique.

Les outils

www.savoirrouleravelo.fr

- une cartographie des intervenants référencés;
- des outils de communications diversifiés;
- des tutoriels et fiches pédagogiques;
- un livret pédagogique;
- une application permettant de délivrer les attestations.

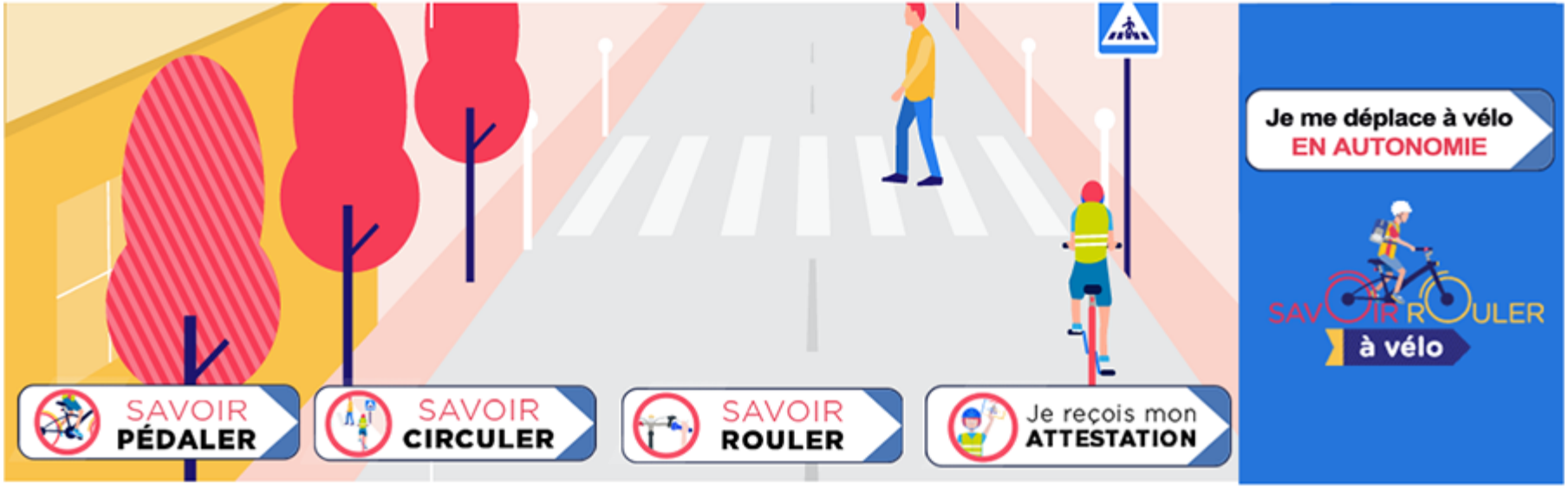

Les intervenants

- les professionnels ou les bénévoles des structures partenaires:

- les enseignants de l’Education nationale;
- les animateurs des accueils périscolaires et extrascolaires;
- les éducateurs territoriaux des activités physiques et sportives;
- les éducateurs sportifs professionnels;
- les agents des collectivités en charge de la sécurité routière;
- les policiers municipaux…

La saisie des interventions

Je saisis une intervention

Renseigner les informations relatives à la mise en oeuvre de chacun des 3 blocs du socle commun.
Seule la réalisation du bloc 3 permet l'impression de l'attestation.

Type de bloc * : -- Choix du type de bloc --

Lieu d'intervention :

- Code Postal * :
- Commune * : -- Choix de la commune --

Nombre d'enfants * :

- Dont garçons et filles
- Classe d'âge :
  - moins de 6 ans
  - 6-7-8 ans
  - 9-10 ans
  - plus de 10 ans

Date d'intervention * : 27/01/2021

Cadre d'intervention * :

- Scolaire
- Péri-scolaire
- Extra-scolaire (clubs, associations ...)

Site d'intervention :

Commentaires libres :

Après mon intervention, je complète ou modifie les champs "nombre d'enfants", "genre" et "classe d'âge"

Réinitialiser le formulaire | Enregistrer

La saisie des interventions

Blocs 1 et 2:

Les interventions peuvent être déclarées avant ou après les dates des séances.

Bloc 3:

L'intervenant déclare le nombre d'enfants concernés et accède ainsi au nombre d'attestations indiquées qu'il peut télécharger.
L'intervention "bloc 3" doit être déclarée avant la sortie sur la voie publique pour la délivrance des attestations à l'issue de la sortie.

Possibilité d'une déclaration unique:

Un intervenant qui effectue l'ensemble du programme auprès d'un même groupe d'enfants peut effectuer une seule et même déclaration. Il n'est pas tenu de déclarer le bloc 1, puis le bloc 2, puis le bloc 3.

Possibilité d'une déclaration groupée:

Un intervenant peut déclarer l'ensemble des interventions effectuées dans le cadre de son club.

www.savoirrouleravelo.fr

ATTESTATION

PROGRAMME
Savoir Rouler
à Vélo

SAVOIR ROULER à vélo
RÉPUBLIQUE FRANÇAISE

www.savoirrouleravelo.fr

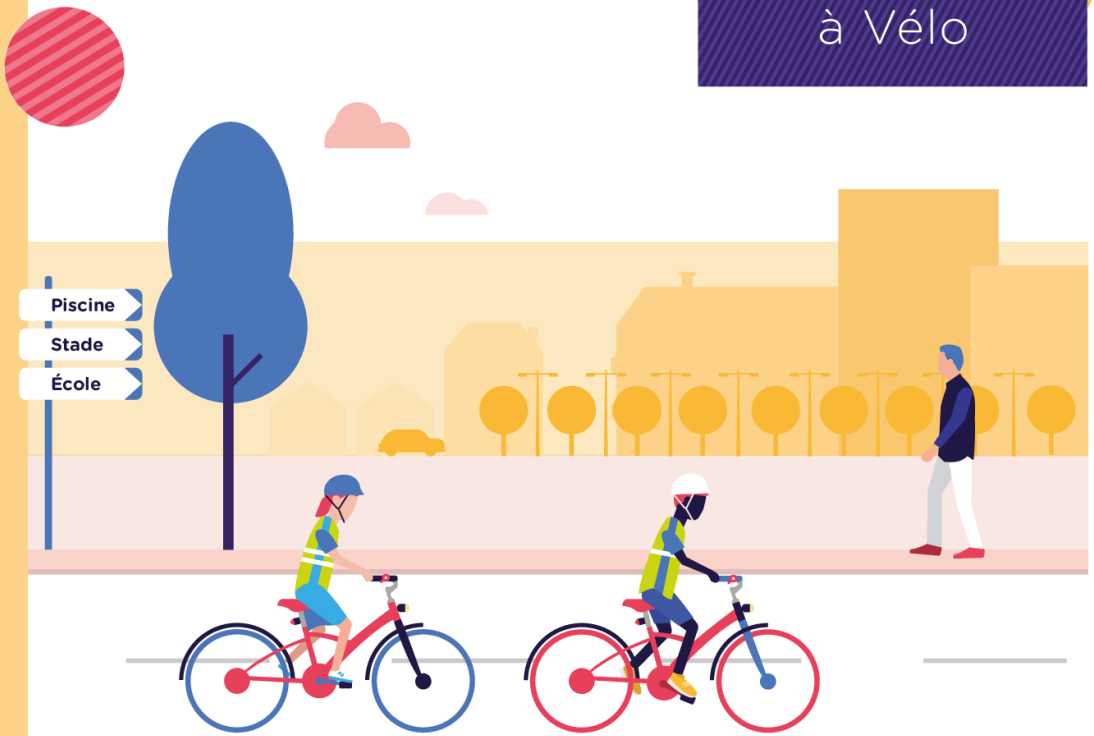

PRENOM _____

NOM _____

a réalisé le Programme **Savoir Rouler à Vélo**

Lieu : _____

Attestation N°

Délivrée par : _____

Le

Signature et/ou tampon

Programme piloté par le ministère chargé des Sports

Les mises en œuvre du dispositif dans l'Aisne

Temps scolaire:

A LAON BIKE

Année 2020:

189 élèves sensibilisés au bloc 1

349 élèves sensibilisés au bloc 2

120 attestations délivrées

Les mises en œuvre du dispositif dans l'Aisne

Temps périscolaire:

TAC TIC ANIMATION

TSN Thiérache Sport Nature

SAINS-RICHAUMONT

6 mercredis après-midi (septembre/octobre 2020)
15 enfants sensibilisés

12 attestations délivrées

FONTAINE-LES-VERVINS

6 mercredis après-midi (septembre/octobre 2020)
11 enfants sensibilisés

9 attestations délivrées

Les mises en œuvre du dispositif dans l'Aisne

Temps extrascolaire:

Séjour KIDBIKE (5/7ans)
Stage VTT (dès 8 ans)

VAUXBUIN
du 19 au 23 octobre 2020

53 enfants sensibilisés au bloc 1

29 enfants sensibilisés au bloc 2

29 attestations délivrées

Une priorité gouvernementale

Le déploiement de cette mesure sur tout le territoire doit bénéficier à l'ensemble d'une classe d'âge avant son entrée au collège.

Instruction interministérielle du 2 juillet 2020

Objectifs chiffrés pour le département:

2021: 728 attestations (10% des effectifs de CM2)

2022: 1618 attestations (1/4 de la classe d'âge)

SAVOIR ROULER à vélo

www.savoirrouleravelo.fr

Liberté • Égalité • Fraternité
RÉPUBLIQUE FRANÇAISE
Le Gouvernement

Programme piloté par le ministère des Sports

FÉDÉRATION FRANÇAISE DE CYCLISME
ffc.fr FFCofficiel FFCyclisme

FF vélo

FÉDÉRATION FRANÇAISE DE TRIATHLON

ufolep TOUS LES SPORTS AUTREMENT

usep

UNSS Union Nationale du Sport Scolaire

UNION SPORT & CYCLE
UNION DES ENTREPRISES DE LA FILIÈRE DU SPORT, DES LOISIRS, DU CYCLE ET DE LA MOBILITÉ ACTIVE

MCF

FUB le vélo au quotidien

association PRÉVENTION ROUTIÈRE

mgen GROUPE VYV

association prévention MAIF

SÉCURITÉ ROUTIÈRE TOUS RESPONSABLES

MON VÉLO EST UNE VIE. Partageons la route !